

Redenfeldener Wiesengründe kurz vor Baubeginn, 1907

© Foto Privat, Repro Bund Naturschutz Raubling



Baubeginn, der „Bichlbauer“, Herr Poussar und Direktor Max Sanna, 1907

© Gemeindegarchiv Raubling

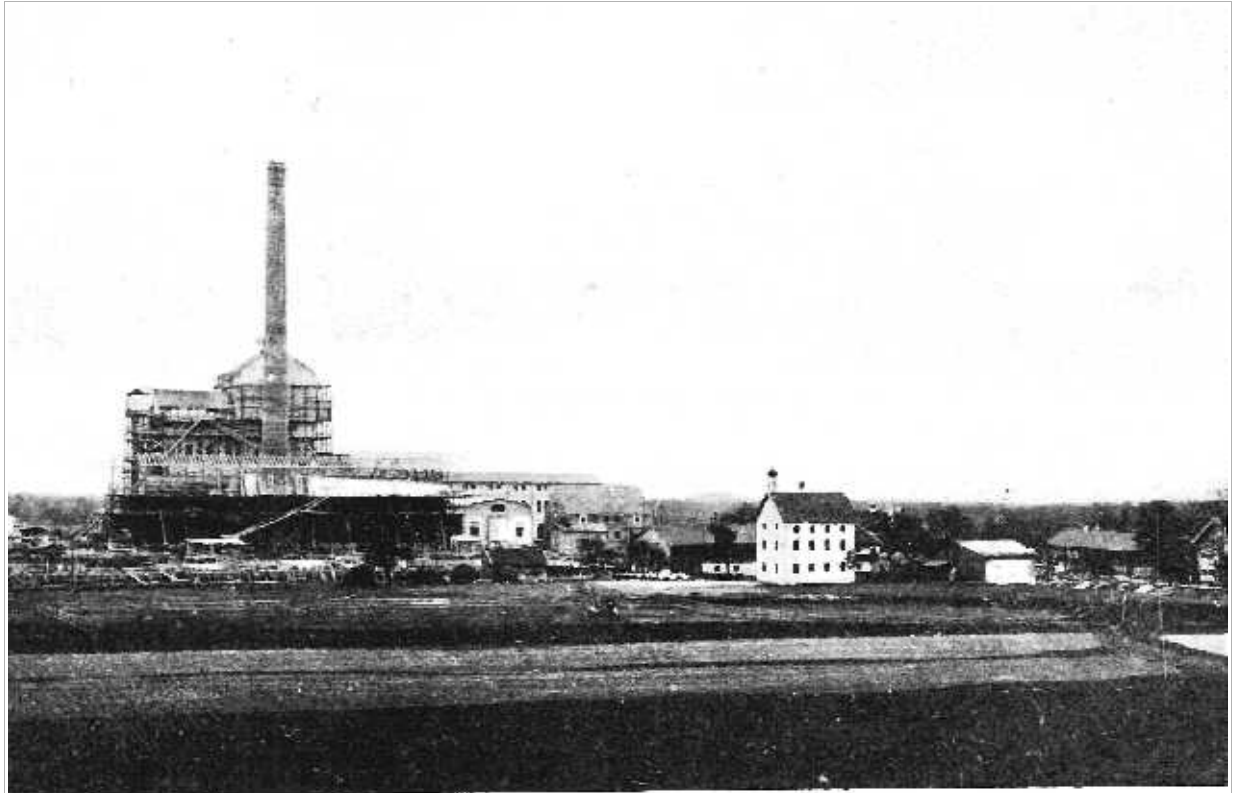

Cellulose-Fabrik Redenfelden im Bau

1908

© Gemeindearchiv Raubling



Werk Redenfelden auf einer zeitgenössischen Ansichtskarte, vor 1911

© Gemeindefacharchiv Raubling



Werk von Süden, im Vordergrund die erste Werksiedlung, dahinter Alt-Redenfelden, verm. Mitte 1910er Jahre

© Gemeindefacharchiv Raubling



Werk Redenfelden auf einer zeitgenössischen Ansichtskarte, im Vordergrund
Alt-Redenfelden mit Wirt, gel. 1915

© Gemeindefacharchiv Raubling

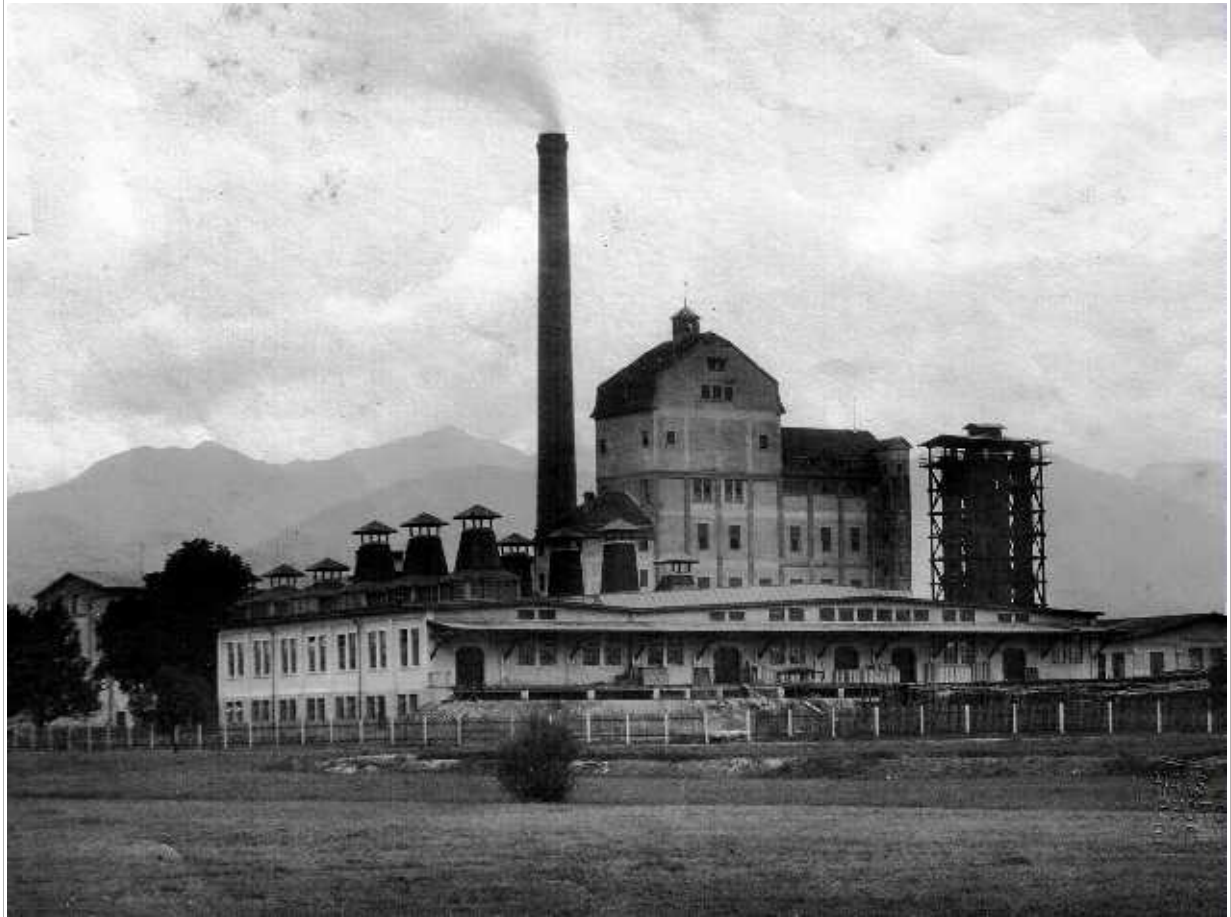

Werk von Norden, verm. Mitte 1910er Jahre

© Gemeindearchiv Raubling



Gruppenbild der Belegschaft des „Papiersaals“, 1914

© Gemeindefacharchiv Raubling

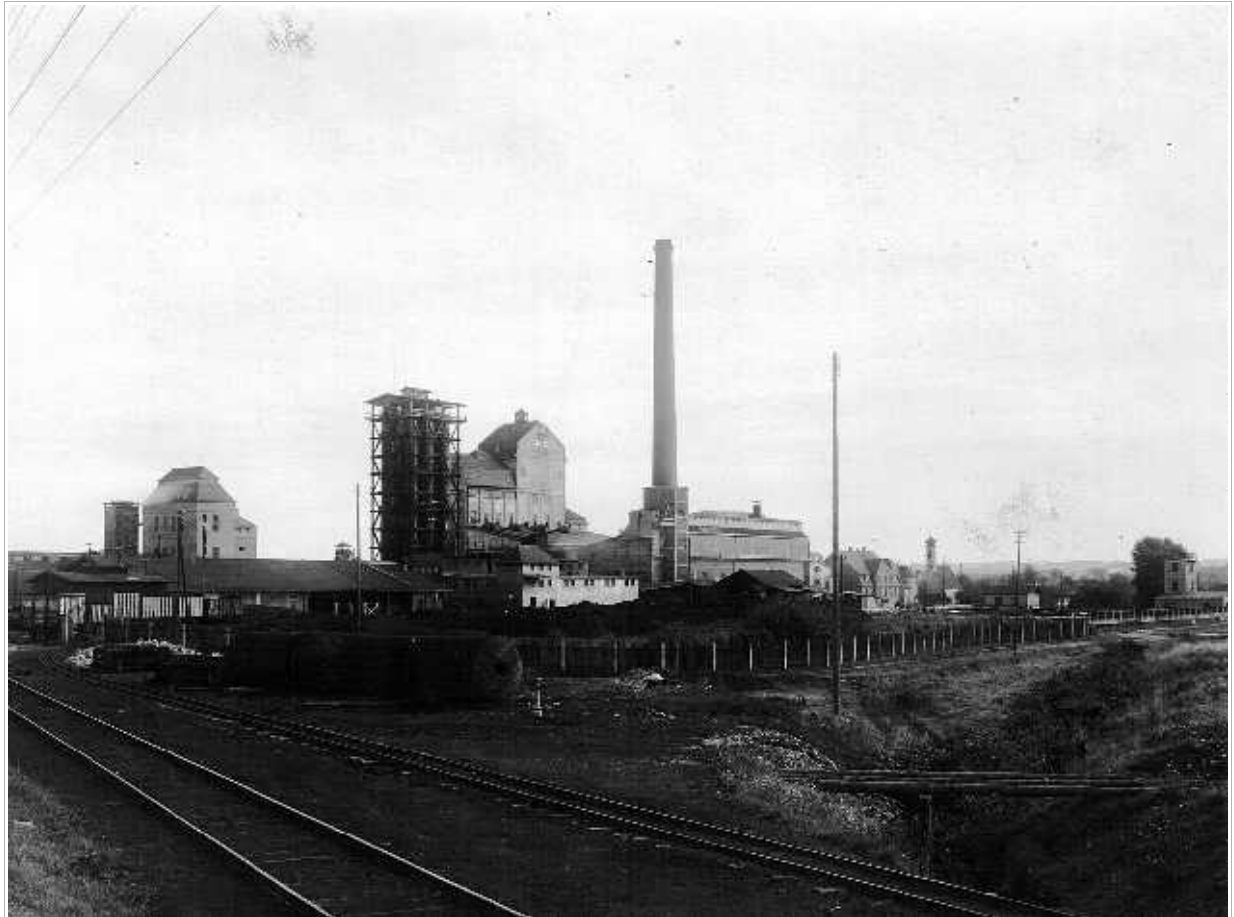

Im Hintergrund: Spiritfabrik, Schwefelkiesrösterei, Laugenturm, Kocherei, Kraftwerk, Direktionsvilla, Erasmuskirche, Feuerwache
Im Vordergrund: Anschlußgleis zum Bahnhof Raubling, Feldbahngleis zum südlichen Holzplatz, der noch nicht kanalisierte Kreidenbach

© Foto Privat, Repro Bund Naturschutz Raubling

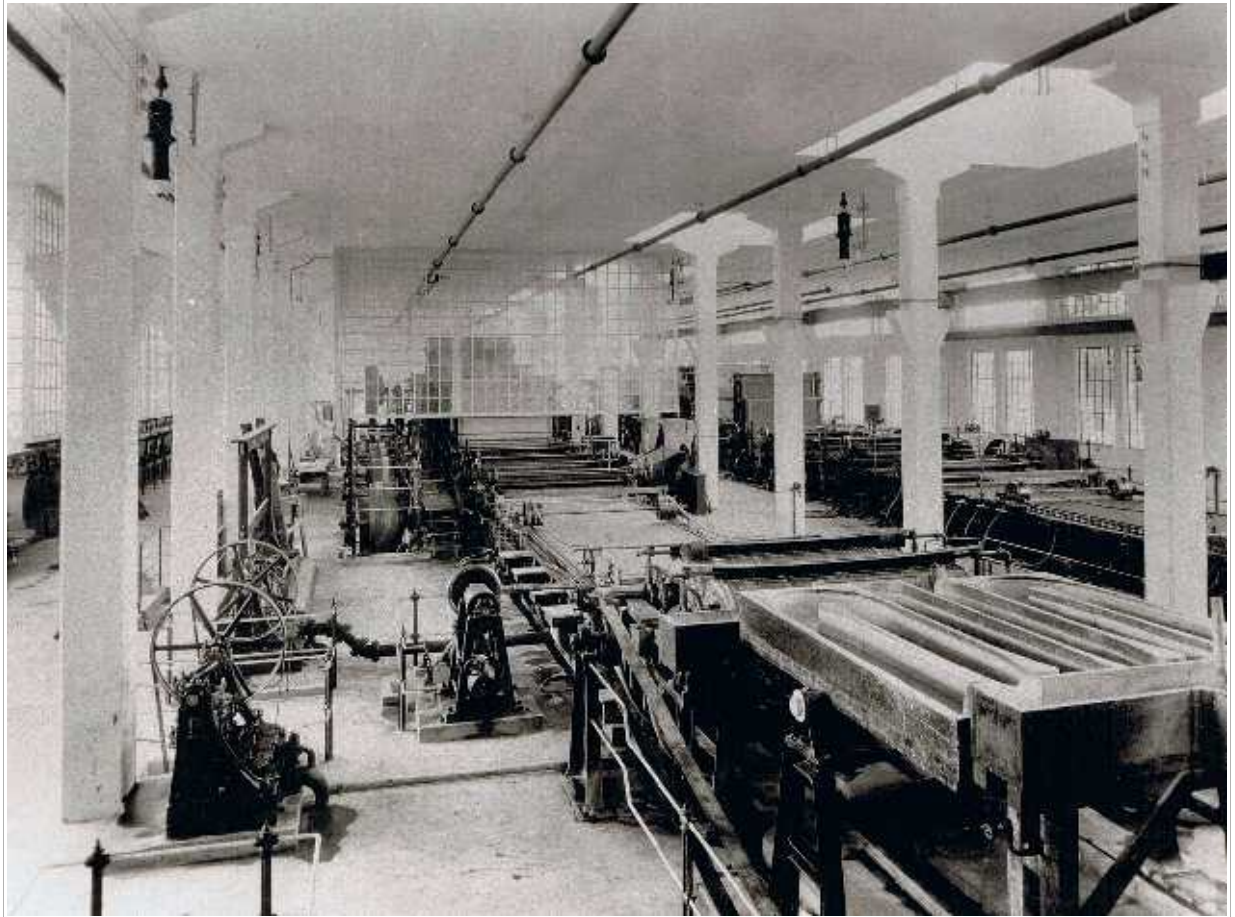

Zellstoff-Entwässerungsmaschine, verm. 1920er Jahre

© Gemeindecarchiv Raubling

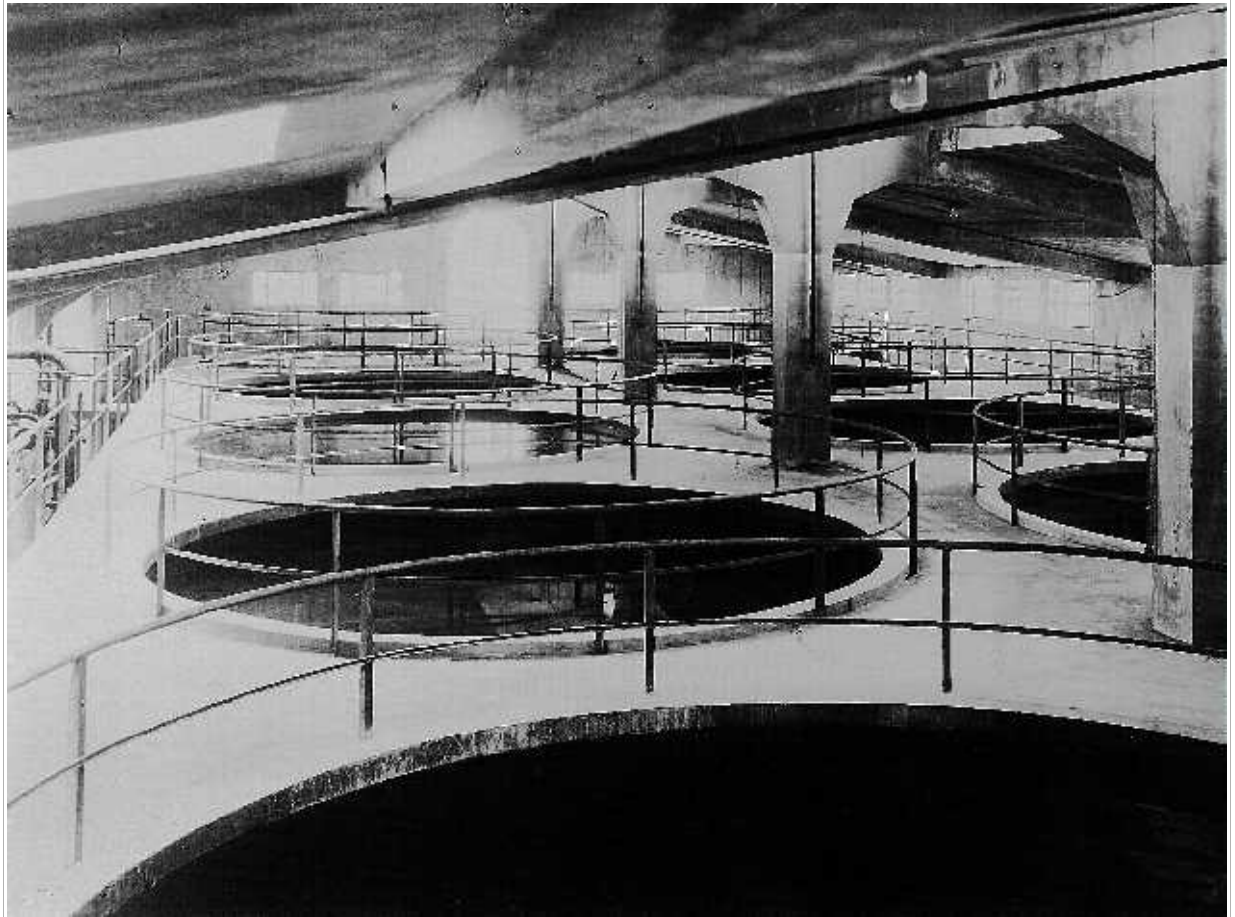

Laugenbottiche (Zellstoffablaue) zur Spiritherstellung, verm. 1920er Jahre

© Gemeindearchiv Raubling



Papiersaal, verm. 1920er Jahre

© Gemeindearchiv Raubling

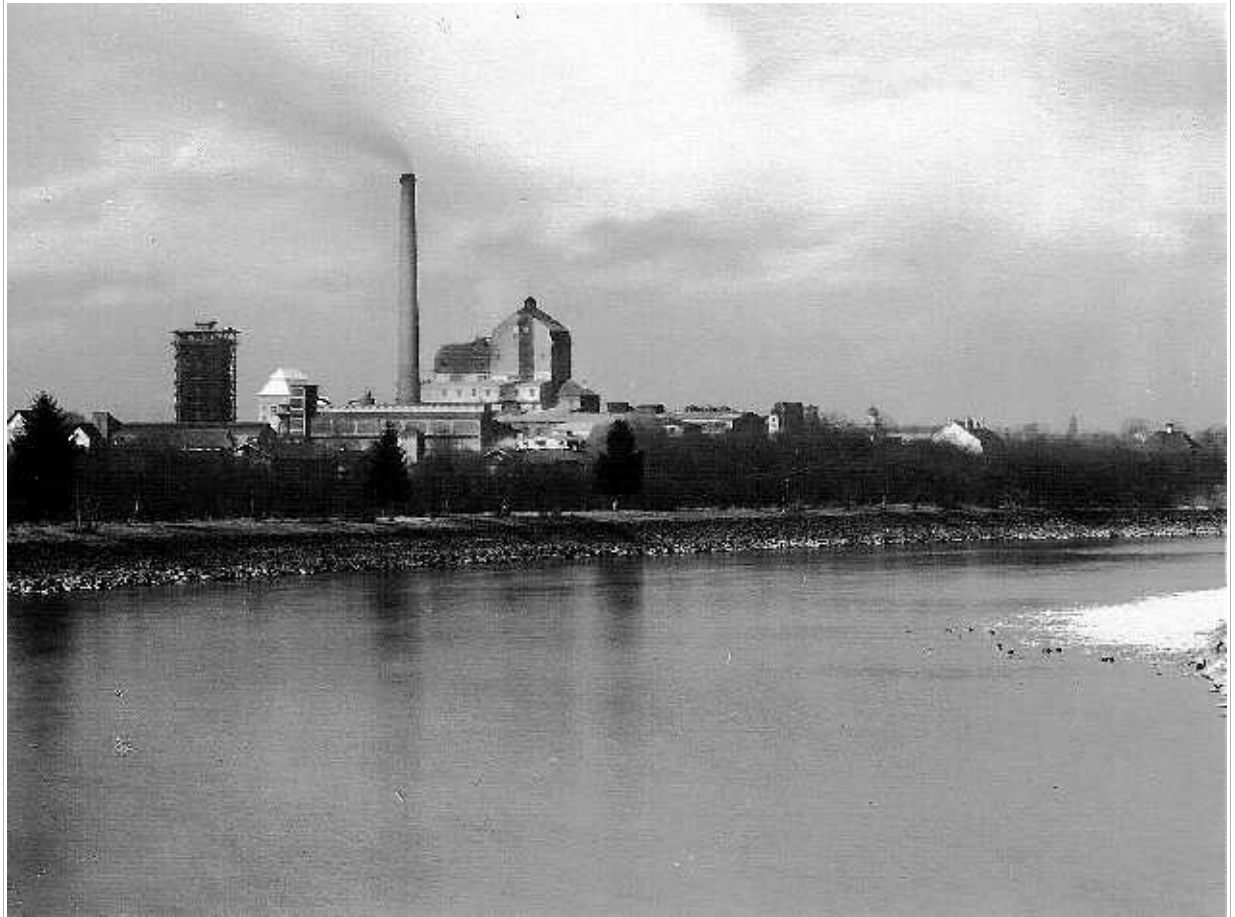

Werk und Fluß, 1929

© Gemeindearchiv Raubling

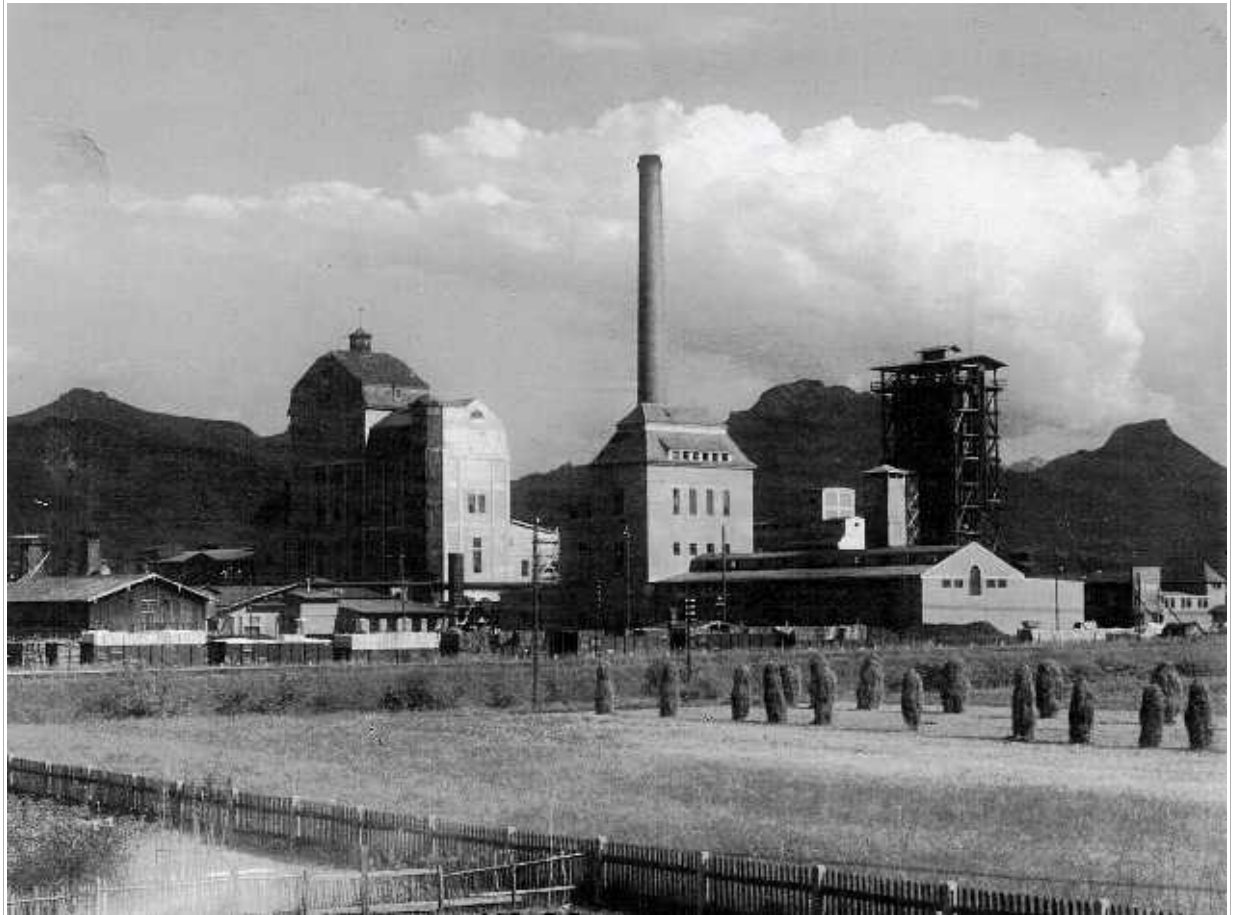

Lagerschuppen, Kocherei, Spiritfabrikation und Laugenturm von der Kolonie her gesehen, Anfang 1930er Jahre

© Gemeindefacharchiv Raubling



Ende der 1930er Jahre

© Gemeindearchiv Raubling

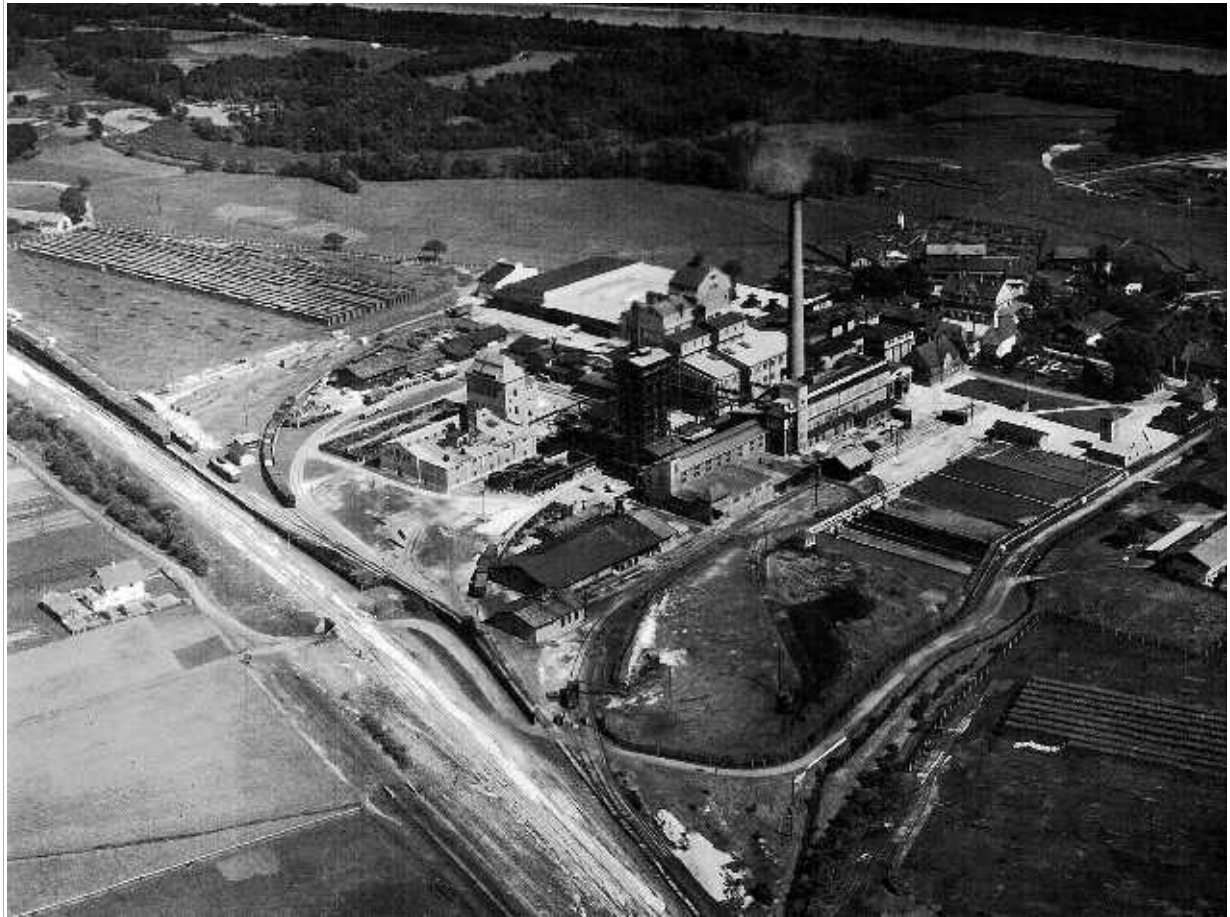

Fliegerbild von Süd-West, Anfang der 1940er Jahre

© Gemeindearchiv Raubling

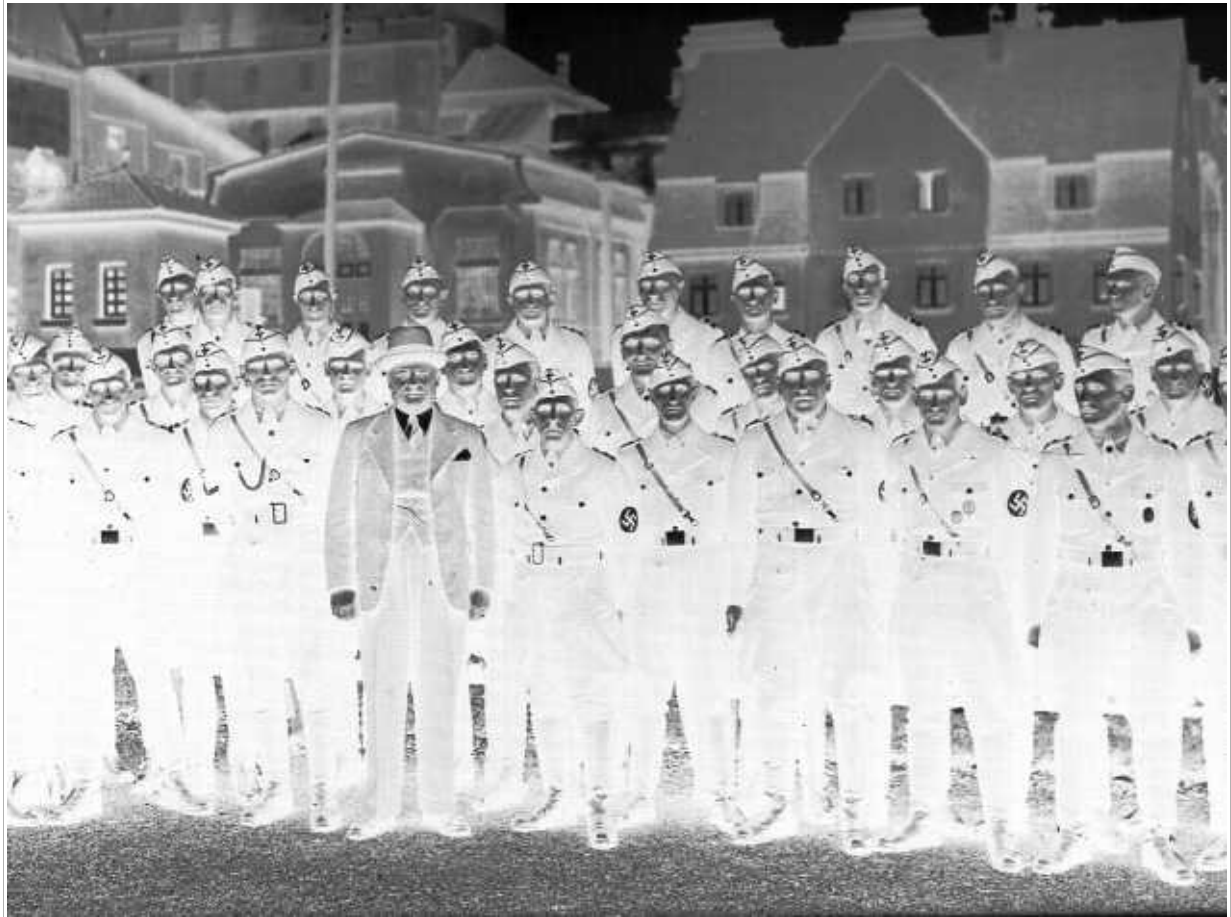

Gruppenbild vor der Direktionsvilla, Fabrikdirektor der AZ, Werk Raubling mit SA-Trupp der NSDAP Ortsgruppe Raubling, vom Anfang der 1940er Jahre
Zwangsarbeit im Werk Redenfelden: Auf dem Bild sind u.a. der Lagerleiter, der Ausländerlagerführer und einige Lageraufseher abgebildet

© Gemeindefacharchiv Raubling



Fragmente der Arbeitskarte einer jungen Ostarbeiterin, wie sie auch in Redenfeldern zur Arbeit zwangsverpflichtet waren

© aus Anna Rosmus, Wintergrün, Repro Bund Naturschutz Raubling mit freundlicher Genehmigung des Labhard Verlag



Kraftwerk mit Zentrale und Direktionsvilla, verm. Anfang der 1940er Jahre

© Foto Privat, Repro Bund Naturschutz Raubling

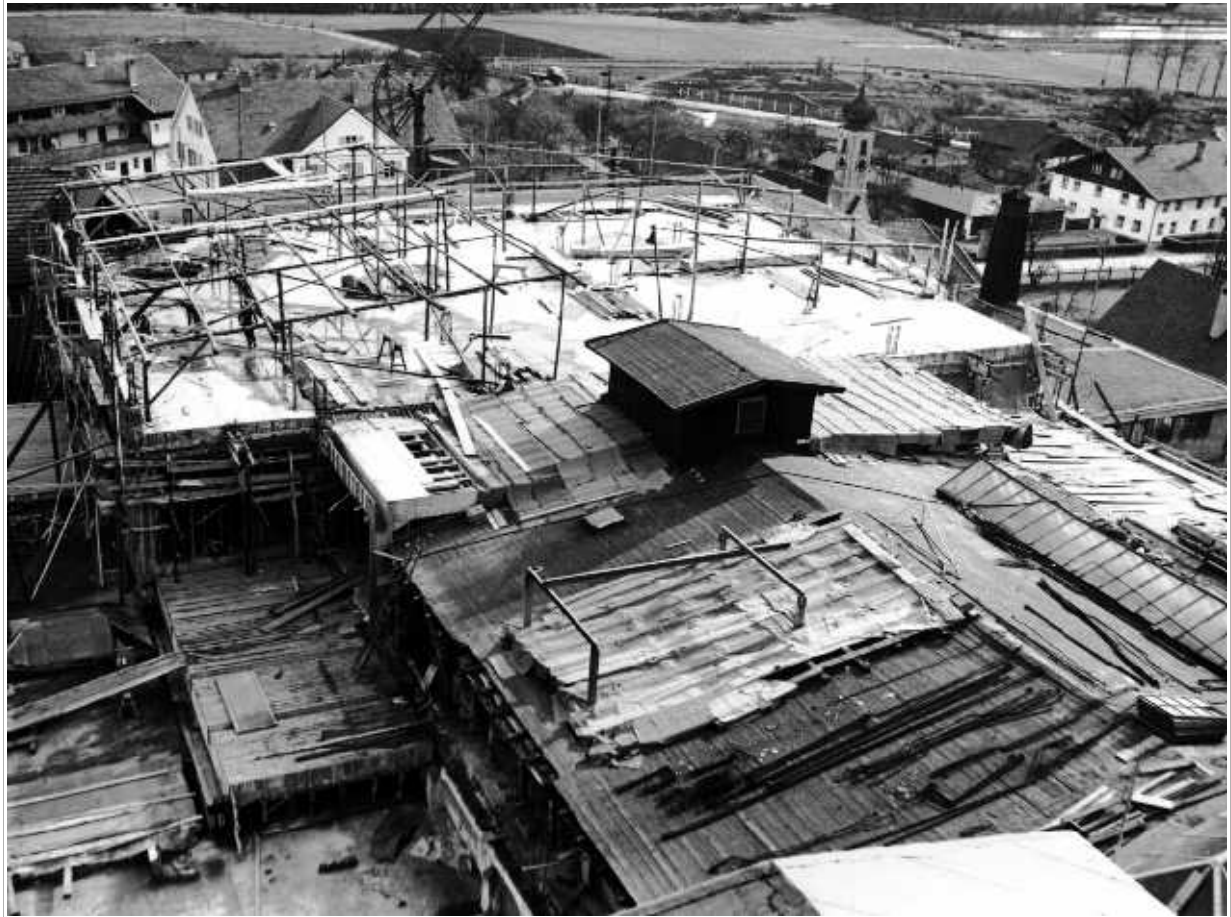

Aufstockung der Holländerei, verm. Anfang der 1950er Jahre

Im Bildhintergrund das noch „weitgehend intakte“ Alt-Redenfelden

© Foto Privat, Repro Bund Naturschutz Raubling



Zellstoff-Ablaufkanal vom Kocher her, verm. Anfang der 1950er Jahre

© Foto Privat, Repro Bund Naturschutz Raubling

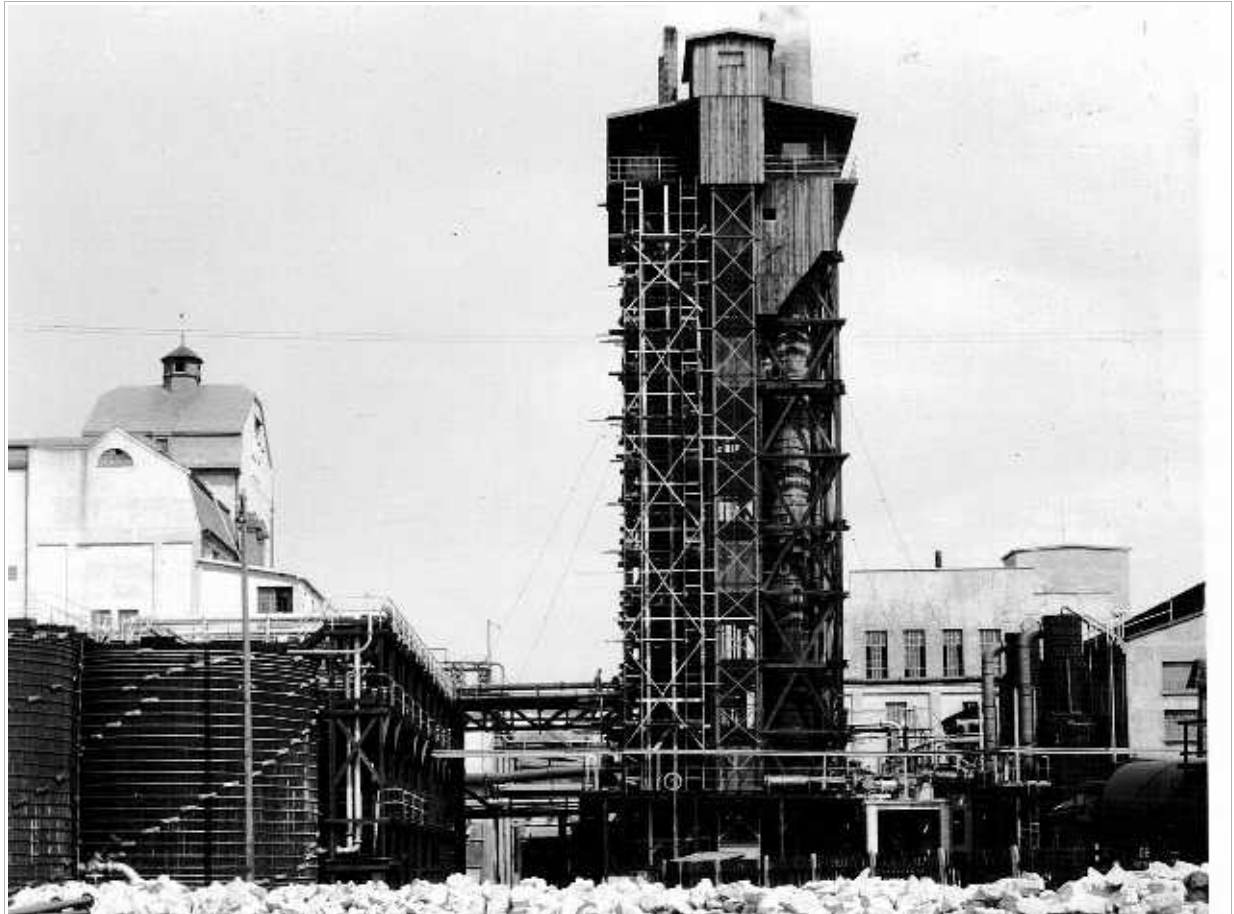

Spiritfabrikation, Kocherei, Laugenturm. Im Vordergrund die Kalksteine für die Laugenherstellung, verm. Anfang der 1950er Jahre

© Foto Privat, Repro Bund Naturschutz Raubling

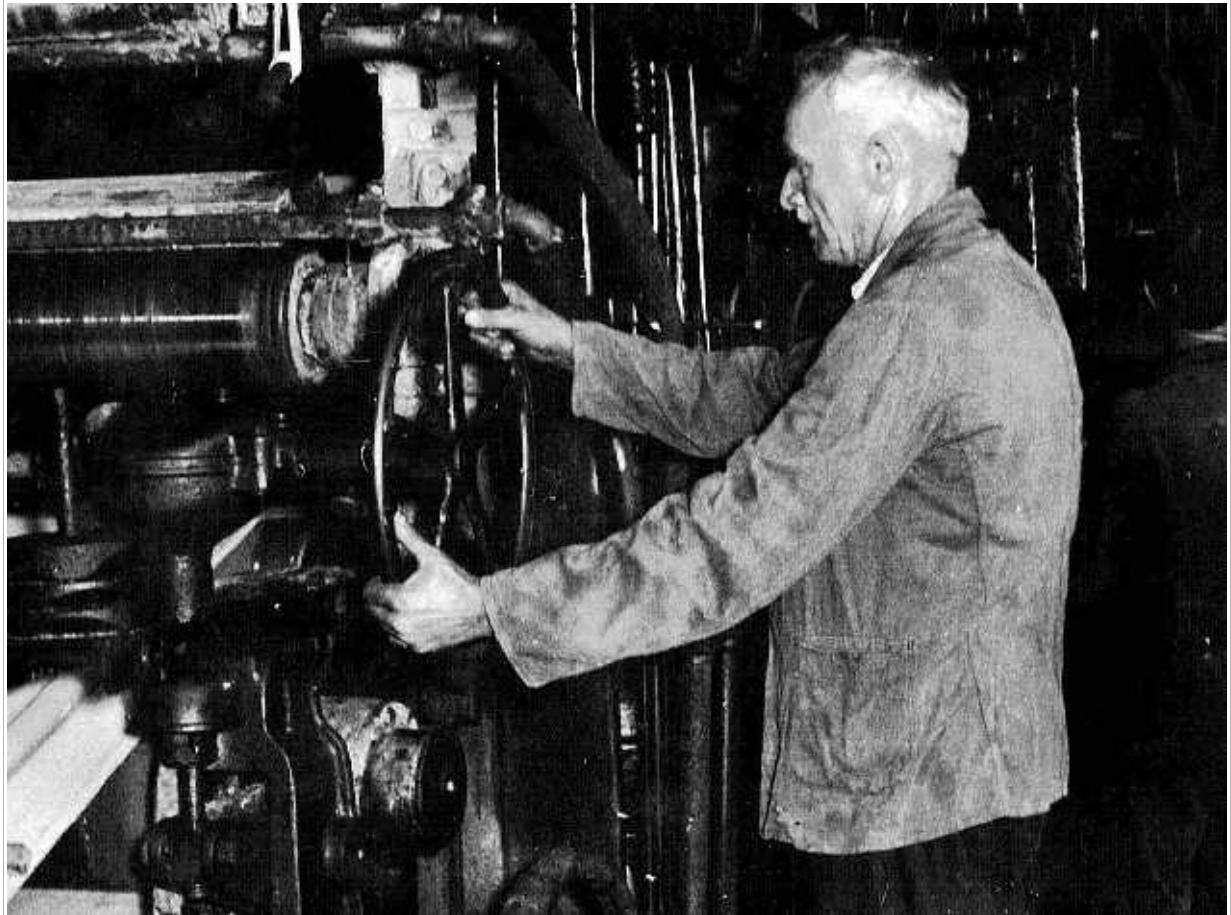

Papiermaschinenführer, Anfang der 1950er Jahre

© Foto Privat, Repro Bund Naturschutz Raubling



Provisorium der Nachkriegszeit, Strickerei auf dem Werkgelände, 1953

© Foto Privat, Repro Bund Naturschutz Raubling

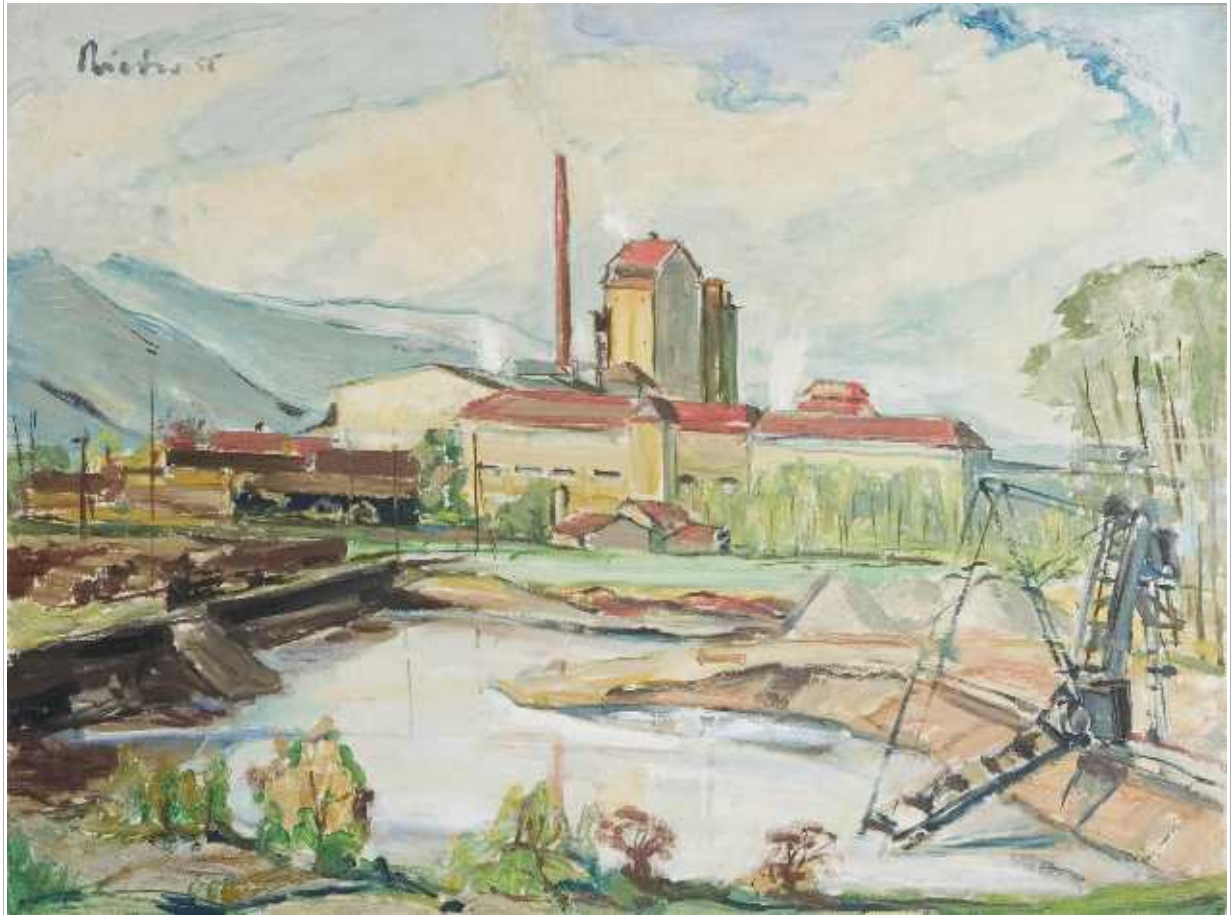

Das Zellstoffwerk Redenfelden, Öl/Hartfaser, 60,5 x 80,5 cm, Hans F. G. Rieder, 1955

© Nachlassverwaltung Hans F. G. Rieder mit freundlicher Genehmigung der Nachlassverwaltung Hans F. G. Rieder



Bau der Duro-Huxol Tütenfabrik, heute PharmaZell Produktionsgebäude, 1955

© Gemeindearchiv Raubling



Tütenproduktion bei Duro-Huxol, 1955

© Foto Privat, Repro Bund Naturschutz Raubling



Von Nord, 1954

© Gemeindefacharchiv Raubling

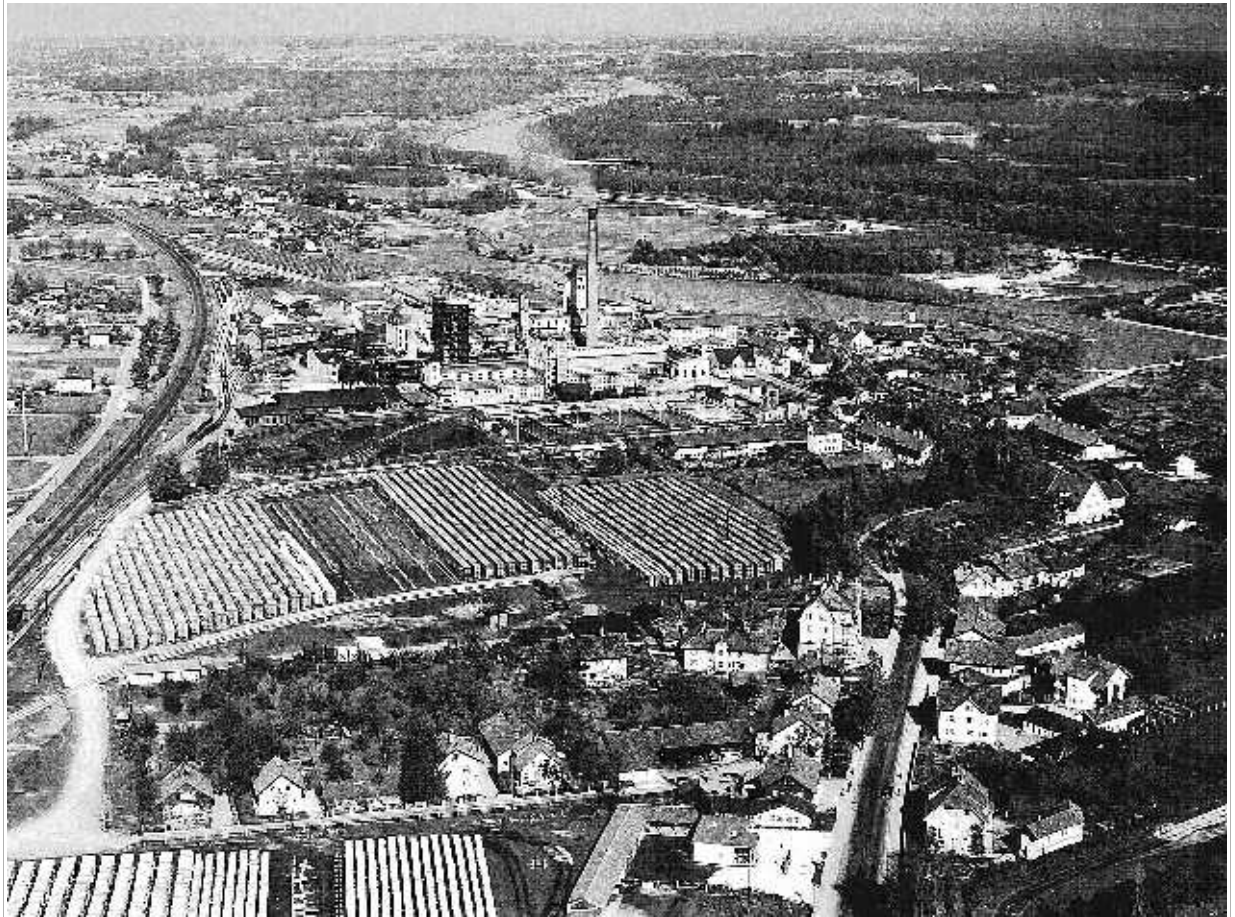

Von Süd, 1954

© Gemeindearchiv Raubling



Von Süd-West, 1956

© Gemeindearchiv Raubling

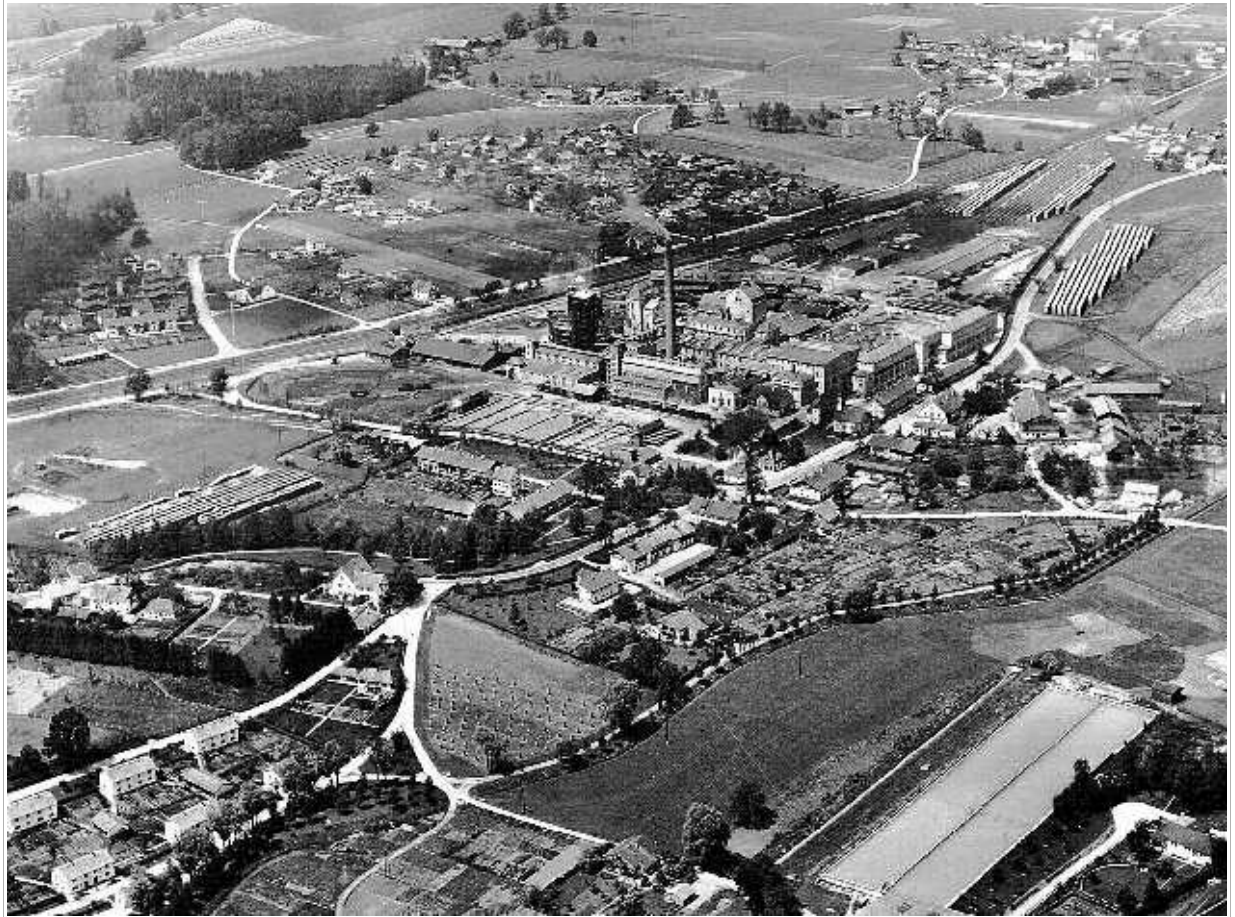

Von Süd-Ost, 1956

© Gemeindearchiv Raubling



Absetzbecken der Industrieabwässer, 1958

© Foto Privat, Repro Bund Naturschutz Raubling



Entrindungsanlage, hier Wässerungsbecken, 1958

© Foto Privat, Repro Bund Naturschutz Raubling



Bildmitte, Trommelentrindungsanlage, 1958

© Gemeindefacharchiv Raubling



1958

© Foto Privat, Repro Bund Naturschutz Raubling

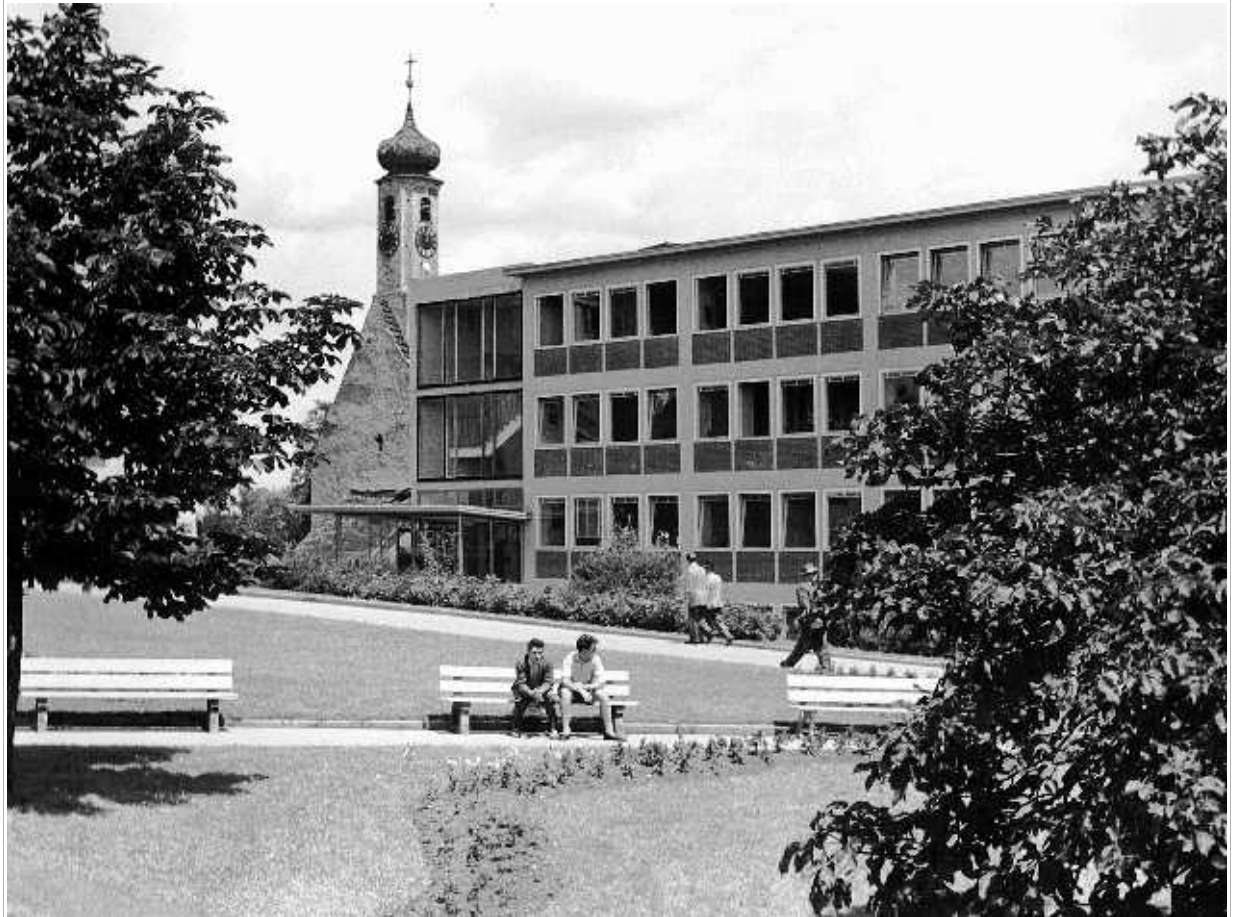

Neue AZ-Hauptverwaltung, 1958

© Foto Privat, Repro Bund Naturschutz Raubling



Lagerplatz Nord mit der neuen Chlorbleiche, der neue Papierrohstoff -
Sägewerksrestholz, Ende der 1960er Jahre

© Foto Privat, Repro Bund Naturschutz Raubling



PWA - Betriebsdeponie, unzulässige aber behördlich geduldete Entsorgung u. a. der nicht verwertbaren Alu- und Kunststofffraktionen aus der Verbundpapier-Aufbereitung, 1992

© Foto Privat, Repro Bund Naturschutz Raubling



2003

© Gemeindearchiv Raubling



Industrielandschaft heute, 2009

© Foto Bund Naturschutz Raubling



Chiemgau Recycling - Altpapiersammler

© Foto Bund Naturschutz Raubling



Mondi Packaging - Gas-Kraftwerk

© Foto Bund Naturschutz Raubling



Mondi Packaging - Altpapieraufbereitung mit offener, innerörtlicher Lagerung der durchnässten Altpapierballen

© Foto Bund Naturschutz Raubling



Mondi Packaging - Verbundpapieraufbereitung (Bildhintergrund) mit offener, innerörtlicher Mülllagerung (mit Lebensmittelresten verschmutzter Rohstoff)



Mondi Packaging - Biologische Kläranlage, ausreichend für 150.000
Einwohnereinheiten, Abwassereinleitungstemperatur in den Inn = 38 Grad

© Foto Bund Naturschutz Raubling



Mondi Packaging - Produktionshalle PM7

© Foto Bund Naturschutz Raubling



Roba Corruated - Formatwerk für Wellpappe

© Foto Bund Naturschutz Raubling



PharmaZell - u.a. Arzneimittelgrundstoffe

© Foto Bund Naturschutz Raubling



Mondi Incoat - Beschichtungsanlage

© Foto Bund Naturschutz Raubling



Roba - Logistik (BTK) ...und andere

© Foto Bund Naturschutz Raubling



Gefahrgut-Transporte mit der Bahn

© Foto Bund Naturschutz Raubling



PWA - Betriebsmülldeponie - heute SCA (Nachsorgepflicht mind. 50 Jahre)

© Foto Bund Naturschutz Raubling